VOLLEY BASKET-BALL

Calendarul zilei

TEREN VERGU
Bulevardul Pake 125

Ora 9 : *Inainte—Vergu, volley femenin II, arb. Florian.*
Ora 9.45 : *Iureş Club—Start Club, volley femenin I, arb. Manişoreanu.*
Ora 10.30 : *Bonaparte—Hai Hai, volley femenin I, arb. Tomescu.*
Ora 11.15 : *Vergu—Caraiman, volley II, arb. Epuran.*
Ora 12 : *Crai Nou—Sp. Studenţesc, volley femenin, arb. Mărgineanu.*
Ora 16.30 : *Vergu—Spiru Haret, volley III, arb. Ionescu.*

TEREN SPORTUL STUDENŢESC
Str. Vasile Pârvan 1

Ora 8.15 : *Sp. Studenţesc—Tirul, volley rezerve, arb. Epuran.*
Ora 9 : *Luceafărul—Rahova, volley II, arb. Dumitrescu.*
Ora 9 : *Av. Sportiv—Energia, basket II, arb. Sădeanu.*
Ora 9.45 : *Sp. Studenţesc—V. S. C., volley rezerve, arb. Epuran.*
Ora 10 : *Radu-Vodă—Rahova, basket II, arb. Hariton.*
Ora 10.30 : *Sp. Studenţesc—Aurora, volley femenin I, arb. Marinescu.*
Ora 11 : *V. S. C.—Sp. Studenţesc, basket I rezerve, arb. Udenio.*
Ora 11.15 : *Sp. Studenţesc—V. S. C., volley I, arb. Epuran.*
Ora 12 : *Av. Sportiv—Radu Vodă, volley II, arb. Mănciulescu.*
Ora 12 : *V. S. C.—Sp. Studenţesc, basket I, arb. Udenio.*
Ora 12.45 : *Delavrancea—Rahova, volley III, arb. Marinescu.*
Ora 15 : *V. S. C.—Tirul, basket III, arb. Udenio.*
Ora 15.30 : *Radu Vodă—V. S. C., volley III rezerve, arb. Epuran.*
Ora 16 : *Radu Vodă—A. S. A., basket rezerve, arb. Marinescu.*
Ora 16 : *A. S. A.—Delavrancea, volley III rezerve, arb. Epuran.*
Ora 16.30 : *Miorița—Delavrancea, volley femenin II, arb. Florian.*
Ora 17 : *Sp. Studenţesc—Delavrancea, basket III, arb. Epuran.*

TEREN C. F. R.
Splaiul Independenţii 114

Ora 9 : *C. F. R.—Sp. Haret, basket III, arb. Dumitrescu.*
Ora 9.45 : *Start B—Bonaparte B, volley femenin II, arb. Dumitrescu.*

TEREN A. O. S.
Str. Colonel Papazoglu 38

Ora 9 : *Macabi—C. F. R. volley III rezerve, arb. Donici.*
Ora 9.45 : *Aurora—Telefoane, volley I, arb. Donici.*
Ora 10.30 : *Aurora B—Radu Vodă, volley femenin II, arb. Donici.*
Ora 11.30 : *Macabi—O. C. B., volley I rezerve, arb. Cohn.*
Ora 12.15 : *Macabi—O. C. B., volley I, arb. Marinescu.*
Ora 15 : *Aurora—O. C. B., basket I rezerve, arb. Avachian.*
Ora 16 : *Aurora—O. C. B., basket I rezerve, arb. Avachian.*

TEREN VELODROM
Şos. Ştefan cel Mare

Ora 8.30 : *Vif. Dacia—Miorița, volley III rezerve, arb. Turi.*
Ora 9 : *Vif. Dacia—Inainte, volley II, rezerve, arb. Turi.*
Ora 10 : *Vif. Dacia—Inainte, volley II, arb. Turi.*
Ora 10.30 : *Vif. Dacia—Caraiman, basket III, arb. Turi.*

TEREN A. C. S. A.
Str. Antim 73

Ora 9 : *Rahova—Radu Vodă, volley II rezerve, arb. Teodoru.*

TEREN E. F. A.
Şos. Pantelimon 25

Ora 8.15 : *Energia—E. F. A., volley II, arb. Ştefănescu.*
Ora 9 : *Luceafărul—E. F. A., volley II rezerve, arb. Ştefănescu.*
Ora 10 : *A. S. 13—A. S. A., volley II, arb. Avachian.*
Ora 11 : *A. S. 13—A. S. A., volley II rezerve, arb. Avachian.*
Ora 12 : *E. F. A.—Telefoane, basket I, arb. Dumitrescu.*
Ora 13 : *Juventus—A. S. 13, basket II, arb. Avachian.*

TEREN PEBE
Str. Mureşul 6

Ora 9 : *Viitorul—C. F. R. B. T., volley II, arb. Turi.*
Ora 9.45 : *Miorița—Venus, basket II rezerve, arb. Turi.*
Ora 11.15 : *Spiru Haret—Tirul, volley III, arb. Sotir.*

Doi asi ai sportului german

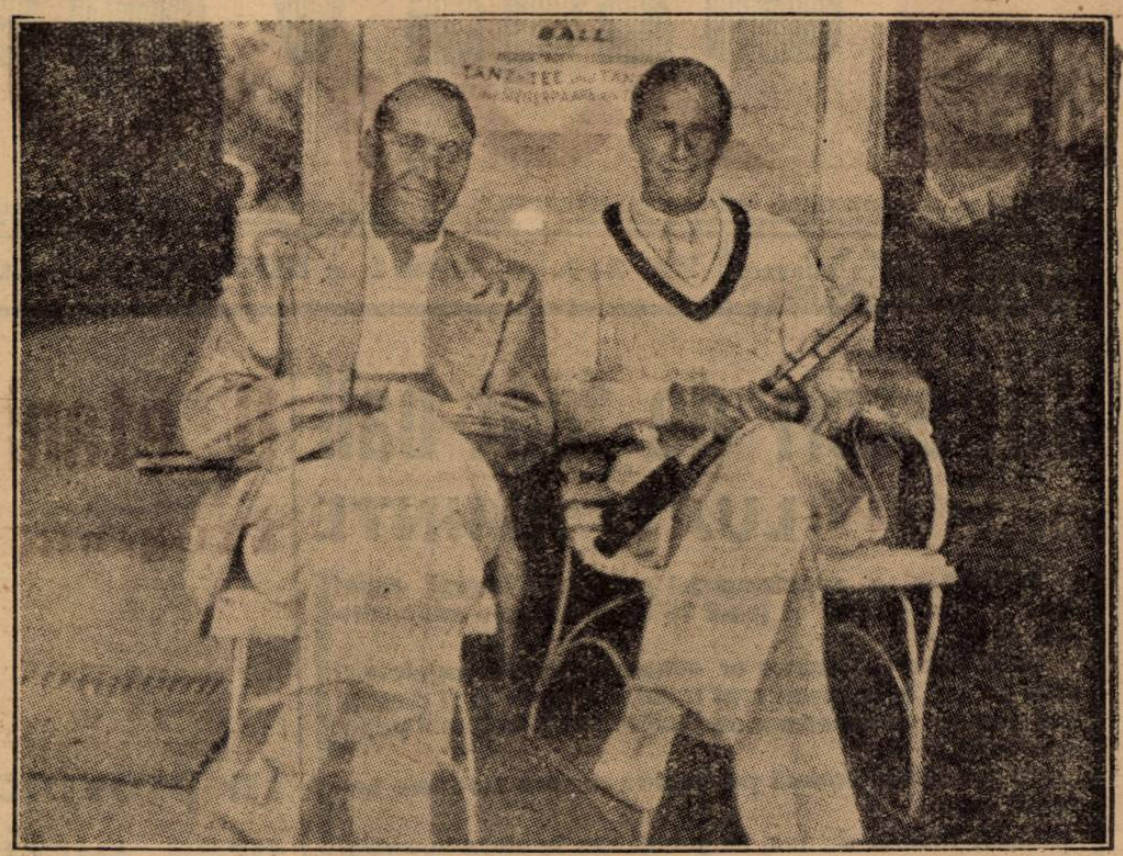

Hans Stuck şi Von Cram

In Italia

Arbitrii

pot aresta pe spectatorii cari îi ofensează

Guvernul italian a lărgit considerabil puterile arbitrilor de football. Aceştia vor avea de acum înainte dreptul de a pune pe orice spectator, care prin gesturi sau cuvinte, l-ar ofensa.

Hotărîrea este plină de urmări, fireşte.

In orice caz, ea nu uşurează sarcina arbitrilor de football, care este şi aşa destul de ingrată.

Să nu uităm că acest rol de jandarmi nu este pe placul publicului.

SPECTACOLE

ARO: „Katia".
SCALA: „Aventurile lui Robin Hood" şi Jurnal Paramount.
CAPITOL (Sală şi grădină): Stan şi Bran alpinişti, jurnal şi completare.
CARLTON: „Pèpè le Moko" şi Jurnal Fox.
SELECT: Leopardul Suzanei, Katherine Hepburn, Cary Grant.
TRIANON: Şobolanul, jurnal Paramount.
A. R. P. A.: Allo Havai şi pe scenă: James Kok.
FEMINA: Revista revistelor şi jurnal Paromount.
REGAL: Casa din Malta şi Jurnal Paramount.
PALACE BULEVARD: Sângele negru, jurnal şi completare.
ROYX: Stan şi Bran alipinişti, jurnal şi cimpletare.
ELYSEE: Şobolanul, jurnal Paramount.
SAVOY: Copiii părăşiţi şi Broadway Melody.
FORUM: Proscrisul şi Fete de măritat.
AIDA (Rahovei 151): Corsarul şi Agenţi secreţi.
DICHIU: Ingerul şi Viaţă Nouă.
TOMIS: Femeia Diabolică şi Scandal fără motiv.
VOLGA (Dorobanţi): Mi-am regăsit iubirea. Alarmă în Peking şi Matchul de box Joe Louis—Schmeling.
REX (Dudeşti 22): Proscrisul şi Josette.
OMNIA: Sarati cel groaznic şi Rosalie.
UNIC (Piaţa Filantropia): Stăpânul şi Cei trei sportivi.
„DOINA" (Şoseaua Crângaşi 42): Fraţii Karamasoff.
FLORIDA (B-dul Ferdinand 118): O tragedie în zăpadă şi Tămăduitorul.
LOLICA: Sclavele albe şi Sphinxul.
RAHOVA (Calea Rahovei 91): Sfidătorii aerului şi Gigolette.
CARMEN (Calea Dudeşti 169): Gentlemen după miezul nopţii şi Ţara fără legi.
LUCIFER (Dudeşti 97): Valea blestemată şi Mi-e viaţa în pericol.
VOLTA BUZEŞTI: Femeia diabolică şi Spaima indienilor.
LIA (Griviţei 196): Domnişoara vedetă şi Când vrea femeia...
MARNA (Griviţei 80): Patru bărbaţi şi un jurământ, fasette şi artişti.
NISA Intr. Zalomit No. 6 (Cismigiu): Prizonierul din Zenda şi Burgtheater.
NERO (Calea Şerban Vodă No. 94): Băieţi în uniformă şi Căsnicia D-rului Allan.
ODEON: Tura, zeiţa junglei şi Alibiul Doctorului Tindal.
PARIS (Rahovei 118): Paramata (Inchisoarea femeilor) şi La bataille.
PACHE (Str. Mătăsari 31): O numită femeie şi Cum se cucereşc bărbaţii.
AMERICAN (Calea Moşilor 221): Sfidătorii aerului şi Trăeşte, iubeşte şi învaţă.
BARCELONA (Str. Măgurele 123): Eroul din Arizona şi Floarea din Nisa.
NONI (fost Central Cal. 13 Septembrie No. 194): India în Flăcări şi Insula Păcatelor.
COTROCENI (Şos. Cotroceni 9): Contesa Walewska şi Curierul din Lyon.
LILY (Calea Rahovei 236): Regele din Peros şi Raza roşie.
DACIA: Sub roba roşie şi Mary.
ILEANA (Strada Avrig No. 1): Fraţii Ritz şomeri şi Spaima indienilor.
MARCONI: Alarmă în noapte, Păcate în Paradis, Jurnal Paramount şi artişti.
MILANO: Noapte în Shanghai, A opta nevastă a lui Barbă Albastră şi Jurnal.
„DIANA" (Calea Griviţei, 110): Valea blestemată şi Fantoma din Rio Grande.

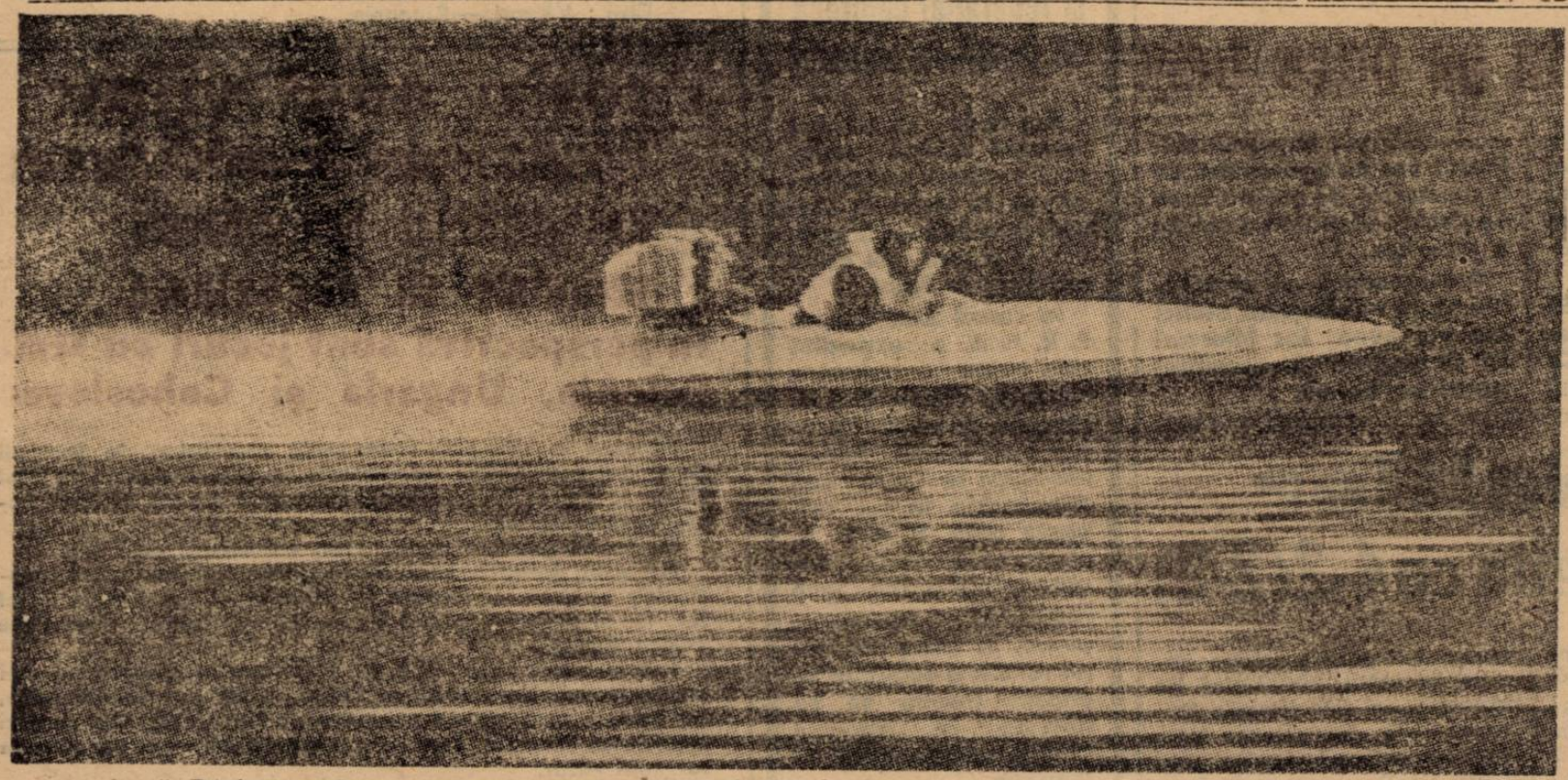

ângă Paris, pe Sena, s'au desfăşurat campionatele franceze de „out-boards". In fotografia noastră, Jean Dupny aleargă cu 109 km. pe oră. Puţin timp după ce a fost luat acest instantaneu, elicea s'a lovit de o bucată de lemn ce plutea pe Sena şi a fost scoasă din uz

Concursul de ping-pong de azi

Incepând dela 9 dim., Aurora organizează un concurs de ping-pong în sala din str. Mircea Vodă 20.

Se vor disputa următoarele probe: simplu domni cat. I-a, II-a, III-a şi simplu doamne.

Proba de simplu domni categoria I-a, va fi dotată cu cupa „Beka Sufrin".